

Travaux sylvicoles non-commerciaux prévus pour l'année 2024-2025

ZEC de la Rivière-Blanche

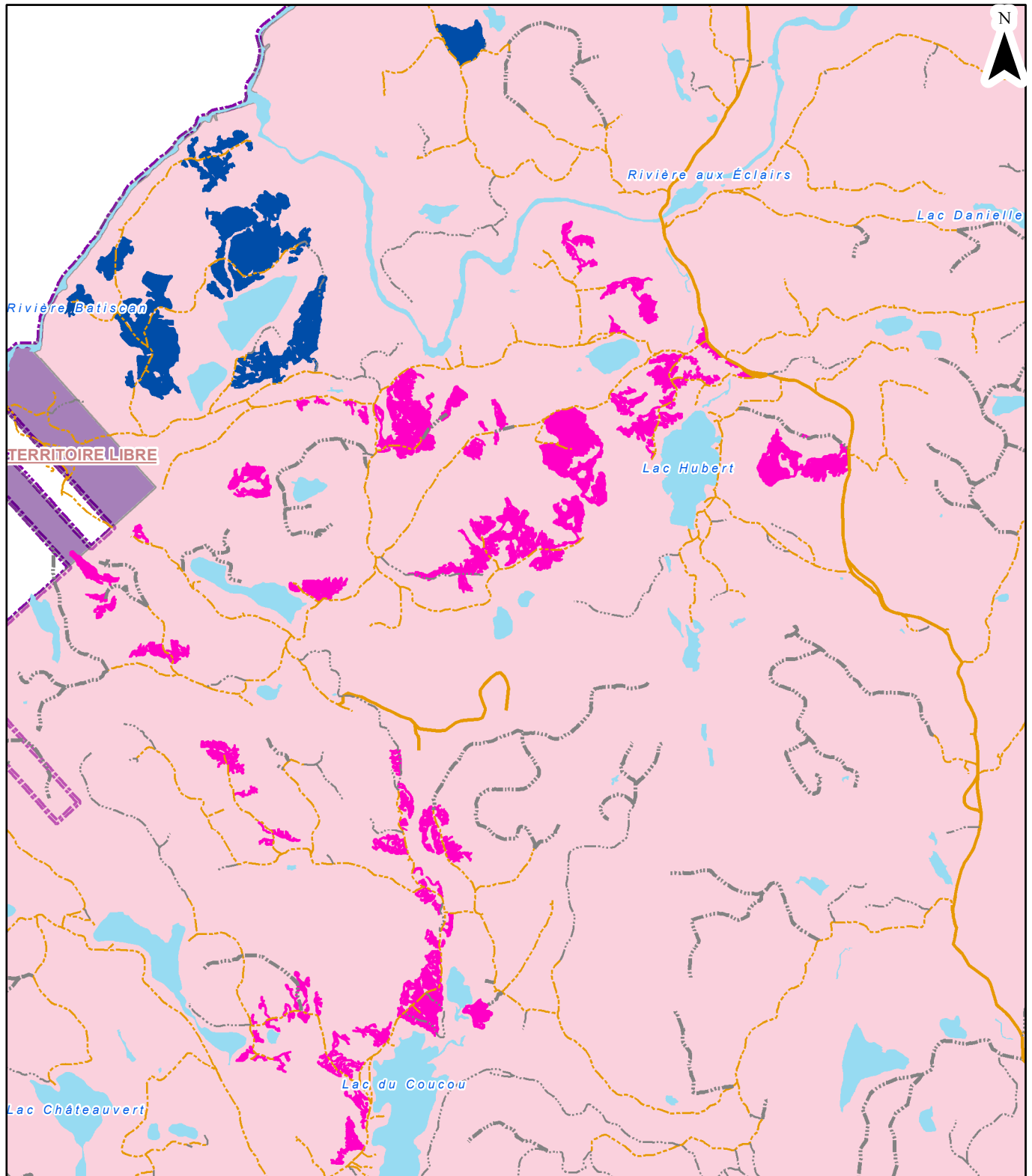

Localisation

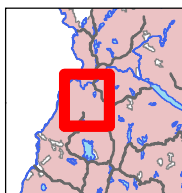

- Contour UA
- Chemins forestiers**
- Route principale
- 2X4
- 2X4 / 4X4
- Chemin d'hiver / VTT
- Inconnu
- Travaux Pévus**
- Dégageant mécanique
- Nettoiement

Métadonnées

Surface de référence géodésique : Ellipsoïde GRS 80
 Système de référence géodésique : NAD 83
 Projection cartographique : Mercator transverse modifié, zone de 3°, Fuseau 7

Déclinaison magnétique au centre de la feuille en 2018 : 15° 51,00' Ouest
 Variation annuelle : 5,6' vers l'Est
 Longitude d'origine : 70°30' Ouest
 Latitude d'origine (équateur) : 0°
 Coordonnées d'origine : X : 304 800 m; Y : 0 m
 Facteur d'échelle : 0,9999

Sources

Ministère des Ressources naturelles et des Forêts

Réalisation

Production: Ministère des Ressources naturelles et des Forêts
 Direction de la Gestion des Forêts
 Capitale-Nationale(03) - Chaudière-Appalaches(12)

Note: Le présent document n'a aucune portée légale.

8 janvier 2024

© Gouvernement du Québec

1/50 000

**Ressources naturelles
et Forêts**

Québec

